

MODULARIO
F. rig. rend. 497



MINISTERO DELLE FINANZE
DIREZIONE GENERALE DEL CATASTO E DEI SS.TT.EE.
CATASTO EDILIZIO URBANO (RDL 13-4-1939, n. 652)

MOD. BN (CI)

LIRE
250

Planimetria di u.i.u. in Comune di **LUCERA** via **C.da QUATRAROISS 171** civ. **NC**

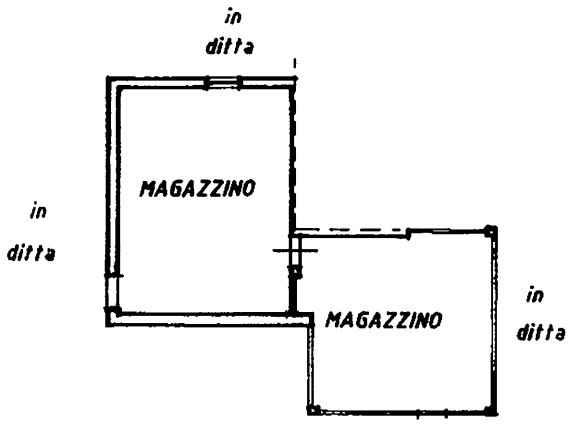

PIANO TERRA
H = mt.2.90
Mq. 50.00

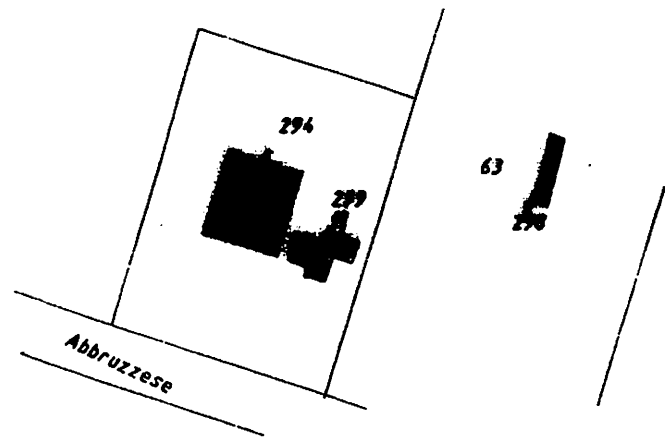

ORIENTAMENTO

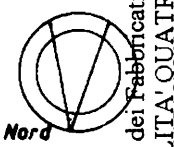

SCALA DI 1:1000

STRALCIO DAL PUE. 70 DEL COMUNE DI LUCERA n. 2/1990

Dichiarazione di N.C.
Denuncia di variazione

Compilata dal **GENETRA**
(Titolo, cognome e nome)
PALINNO Francesco

RISERVATO ALL'UFFICIO

Catasto dei fabbricati - situazione al 10/05/2021 - Comune di LUCERA(E716) - < Foglio: 78 Particella: 299 - Subalterno 1 >
I.C. ITALIA' OUA TR AR O piano: T.
GIOVANNI PAOLO MARIA SAVERIO DE CAPUA Emesso Da: ARUBAPEC EU QUALIFIED CERTIFICATES CA G1 Serial#: 398558184e3be4b0



MODULARIO
F. rig. rend. 497



MINISTERO DELLE FINANZE
DIREZIONE GENERALE DEL CATASTO E DEI SS.TT.EE.
CATASTO EDILIZIO URBANO (RDL 13-4-1939, n. 652)

MOD. **BN** (CE)

LIRE
250

Planimetria di u.i.u. in Comune di **LUCERA** via **C.da QUATRARO (SS.17)** civ. **CN**

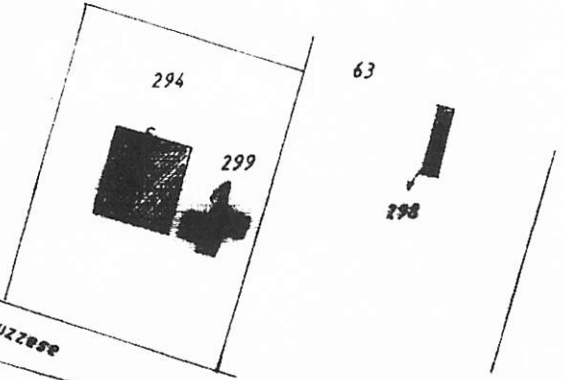
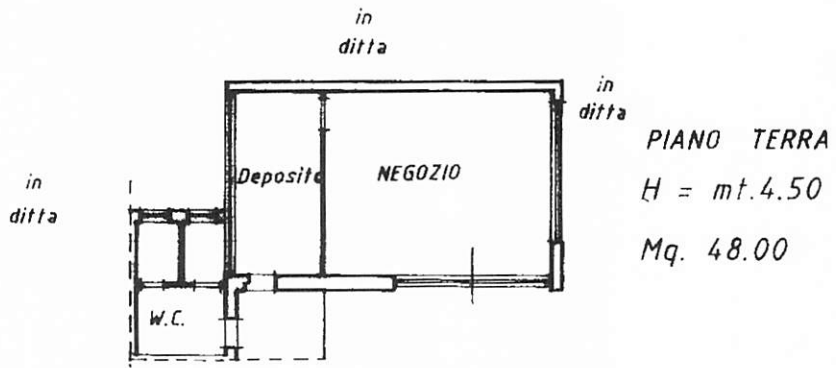

ORIENTAMENTO

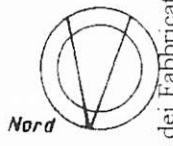

SCALA DI 1:...

Dichiarazione di N.C.
Denuncia di variazione

Compilata dal **GEOMETRA**
PALUNDO Francesco
(Titolo, cognome e nome)

RISERVATO ALL'UFFICIO